



MĚSTSKÝ ÚŘAD JILEMNICE

odbor dopravy

Masarykovo náměstí 82, 514 01 Jilemnice

SPIS. ZN.: MUJI-424/2019/OD
Č.J.: PDMUJI-3097/2019/OD
VYŘIZUJE: Ing. Ivan Adam
TEL.: 481 565 301, 734 232 240
E-MAIL: adam@mesto.jilemnice.cz
DATUM: 4.3.2019

OZNÁMENÍ NÁVRHU STANOVENÍ MÍSTNÍ ÚPRAVY PROVOZU NA POZEMNÍCH KOMUNIKACÍCH

Odbor dopravy Městského úřadu Jilemnice, jako správní orgán příslušný podle § 124 odst. 6 zákona č. 361/2000 Sb., o provozu na pozemních komunikacích a o změnách některých zákonů (zákon o silničním provozu), ve znění pozdějších předpisů (dále jen "zákon o silničním provozu") na návrh, který podal

Jiří Košler, nar. 1.10.1977, Vichová 168, 512 41 Vichová nad Jizerou

(dále jen "navrhovatel"), podle § 77 odst. 1 písm. c) a § 77 odst. 5 zákona o silničním provozu a § 172 a 173 zákona č. 500/2004 Sb., správní řád, ve znění pozdějších předpisů (dále jen "správní řád") opatřením obecné povahy, vydává

návrh stanovení

místní úpravy provozu na pozemních komunikacích

komunikace: **silnice č. III/28620**

akce: **Stanovení místní úpravy provozu
Vichová nad Jizerou, Roubenka
označení obce
na pozemku parc. č. 2055 v katastrálním území Vichová nad Jizerou**

takto: instalace 2 ks dopravních značek č. **IZ 4a** (Obec) "**Vichová nad Jizerou**" s doplňkovou dopravní značkou č. **IS 15a** (Jiný název) "**Roubenka**", v místě dle přílohy "**Situace_DZ**"

instalace 2 ks dopravních značek č. **IZ 4b** (Konec obce) "**Vichová nad Jizerou**", v místě dle přílohy "**Situace_DZ**"

Podmínky pro provedení místní úpravy provozu:

1. Provedení a umístění dopravního značení musí být v souladu s vyhláškou č. 294/2015 Sb., kterou se provádějí pravidla provozu na pozemních komunikacích, ve znění pozdějších předpisů. Dopravní značení musí splňovat příslušné technické normy.
2. Osazení dopravního značení bude umístěno v souladu s ustanoveními zákona o provozu, vyhlášky o provozu a bude splňovat podmínky technického předpisu TP 65 – „Zásady pro dopravní značení na pozemních komunikacích“.
3. Všechny součásti dopravních značek (patka, sloupek, značka, uchycení) musí být schváleného typu.
4. Osazení dopravního značení zajistí Krajská správa silnic Libereckého kraje, příspěvková organizace, České mládeže 632, 460 06 Liberec 6. Za řádné provedení dopravně bezpečnostního opatření, odbornou montáž dopravního značení je zodpovědný Vojtěch Vacátko.

V souladu s ustanovením § 172 odst. 1 a 5 správního řádu stanovuje Městský úřad Jilemnice, odbor dopravy pro uplatnění připomínek a námitek lhůtu 30 dnů ode dne zveřejnění na úřední desce, přičemž dnem zveřejnění návrhu je patnáctý den po vyvěšení na úřední desce. K námitkám a připomínkám

podaným po termínu se nepřihlíží. Dotčené osoby a organizace se mohou podrobně seznámit s návrhem opatření obecné povahy na odboru dopravy Městského úřadu v Jilemnici, Náměstí 3. května čp. 228 v kanceláři č. 452, 3. patro (pondělí a středa v době 8.00 - 12.00 a 13.00 - 17.00 hod) a nebo v jiný den po předchozí domluvě.

Tímto se dotčené osoby a organizace vyzývají k uplatnění připomínek nebo námitek k tomuto návrhu opatření obecné povahy.

S ohledem na ustanovení § 172 odst. 3 správního řádu se připomínky a námítky k návrhu opatření obecné povahy podávají písemnou formou na adresu Městský úřad Jilemnice, odbor dopravy, Masarykovo nám. 82, 514 01 Jilemnice a musí splňovat náležitosti podání podle ustanovení § 37 správního řádu.

Odůvodnění:

Stanovení místní úpravy provozu na pozemní komunikaci provedené formou umístění zákazové dopravní značky se dle ustanovení § 77 odst. 5 zákona o provozu realizuje formou opatření obecné povahy podle části šesté správního řádu, protože po instalaci výše uvedeného dopravního značení vyplynou pro účastníky provozu na komunikacích odlišné povinnosti, než jaké by tito účastníci měli podle obecné úpravy provozu na pozemních komunikacích. Jeho umístění bude proto možné až po vydání opatření obecné povahy dle § 171 správního řádu.

Návrh opatření obecné povahy se v souladu s ustanovením § 25 správního řádu doručuje veřejnou vyhláškou vyvěšením po dobu 15 dnů na úřední desce MěÚ Jilemnice.

MĚSTSKÝ ÚŘAD JILEMNICE
odbor dopravy
-3-

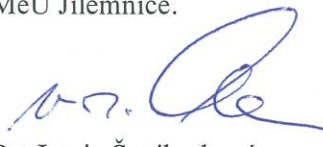

Bc. Lucie Šnaiberková
vedoucí odboru dopravy

Toto oznámení musí být vyvěšeno po dobu 15 dnů.

Vyvěšeno dne:

Sejmuto dne:

Razítko, podpis orgánu, který potvrzuje vyvěšení a sejmutí oznámení.

Tento dokument musí být po dobu 15 dnů vyvěšen na úřední desce MěÚ Jilemnice. Vyvěšení písemnosti na úřední desce MěÚ Jilemnice nemá žádné procesní účinky, ale pouze informativní charakter. Uvedené úřady se současně žádají o navrácení tohoto oznámení s uvedením dne vyvěšení a sejmutí.

Příloha:

- Situace_DZ

Obdrží:

Účastníci řízení dle § 27 odst. 1 písm a) správního řádu
Jiří Košler, Víchová č.p. 168, 512 41 Víchová nad Jizerou

Účastníci řízení dle § 27 odst. 2 správního řádu
Krajská správa silnic Libereckého kraje, příspěvková organizace, IDDS: bdnkk7w
sídló: České mládeže č.p. 632/32, 460 06 Liberec 6

Dotčené správní úřady

Krajské ředitelství policie Libereckého kraje, ÚO Semily, dopravní inspektorát, IDDS: vsmhpy9
sídló: Vysocká č.p. 225, 513 15 Semily

Ostatní:

Městský úřad Jilemnice - k vyvěšení na úřední desce
Obecní úřad Víchová nad Jizerou – k vyvěšení na úřední desce

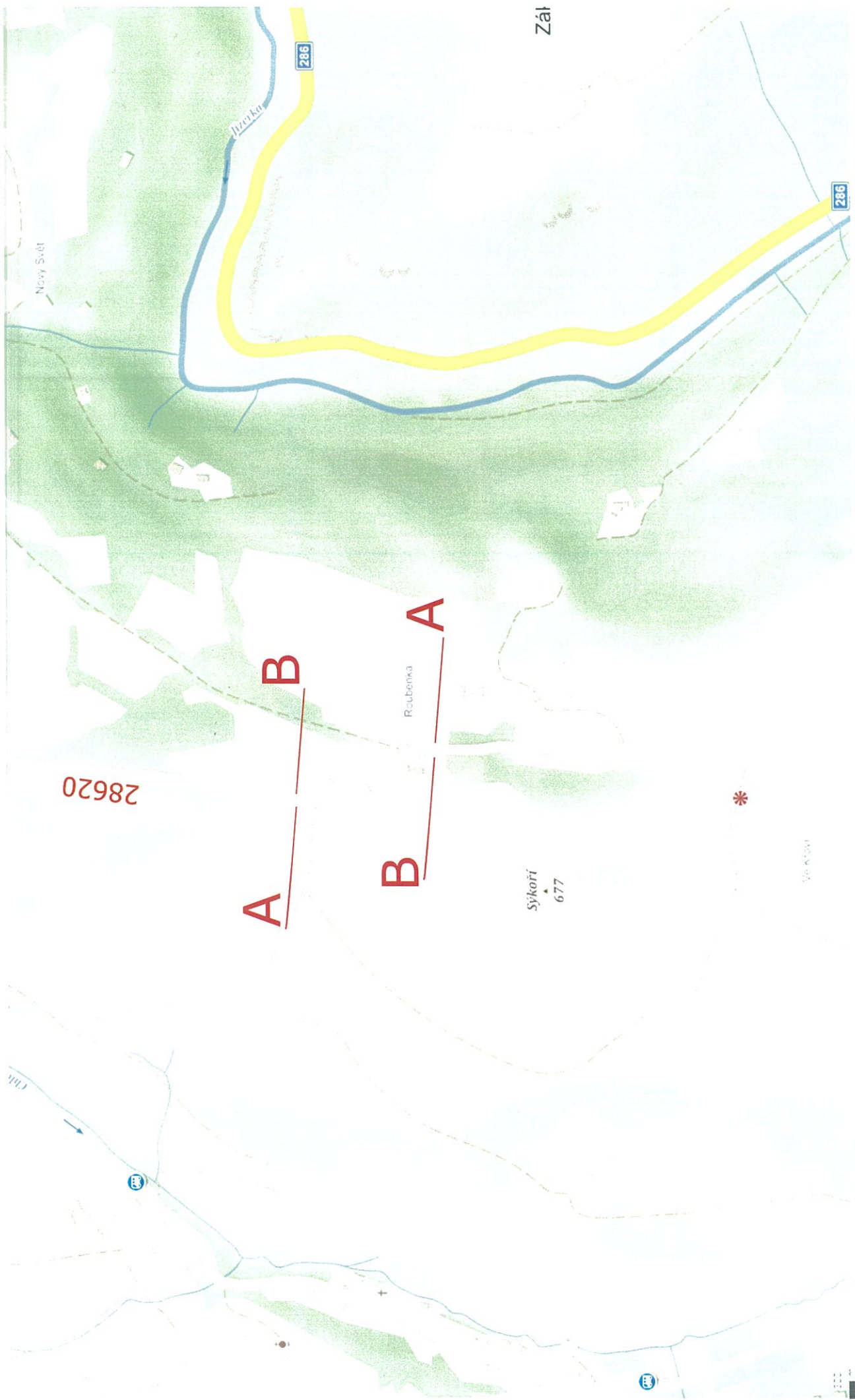

- A:** IZ 4a "Víchová nad Jizerou", IS 15a "Roubenka"
- B:** IZ 4b "Víchová nad Jizerou"